

EdgeCell™

Software intuitivo per la gestione della terapia cellulare e della conservazione di tessuti

SOFTWARE SOLUTIONS



Software intuitivo per la gestione della terapia cellulare e della conservazione di tessuti



I vantaggi di EdgeCell

- Un'applicazione software concepita per banche di cellule e tessuti, che offre sicurezza, efficienza e tracciabilità
- Un modulo di gestione della conservazione di cellule e tessuti che consente di tracciare la cronologia del prodotto e dell'ubicazione in un database protetto
- Processi configurabili dall'utente che offrono la flessibilità necessaria per adattare il sistema ai processi e alle procedure interne del cliente
- Regole di rilascio dei prodotti configurabili sulla base del tipo di acquisizione
- Database standard di settore caratterizzato dalla semplicità di recupero delle informazioni per la generazione di report
- Una soluzione comprovata basata su una piattaforma utilizzata da migliaia di utenti

Caratteristiche principali

- Tipi di acquisizioni (cellule, ossa, valvole, cornee, cute, ecc.) definibili dall'utente
- Gestione del protocollo paziente/donatore
- Gestione dei kit di acquisizione e ricevimento delle acquisizioni da fonti esterne
- Questionario medico configurabile
- Invio ritardato automatico sulla base di anamnesi medica e analisi
- Produzione ed etichettatura del prodotto
- Registrazione di tutti gli elementi di fornitura durante la produzione
- Biobanca (gestione della conservazione di cellule e tessuti) con cronologia per la tracciabilità dell'ubicazione del prodotto
- Distribuzione del prodotto e conferma dell'infusione
- Tracciabilità degli eventi avversi e post-infusione
- Tracciabilità completa del prodotto e del processo
- Stampa dei documenti normativi

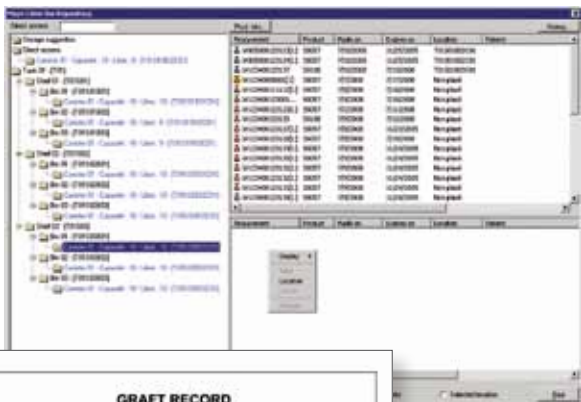
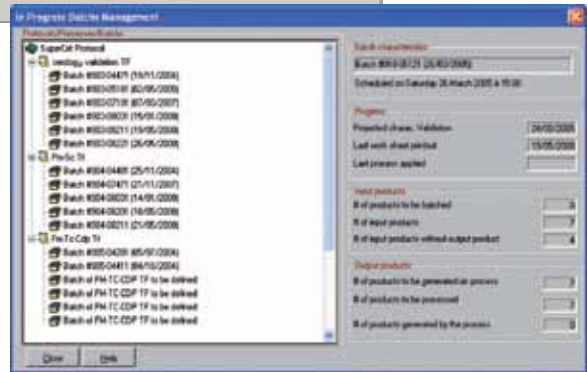
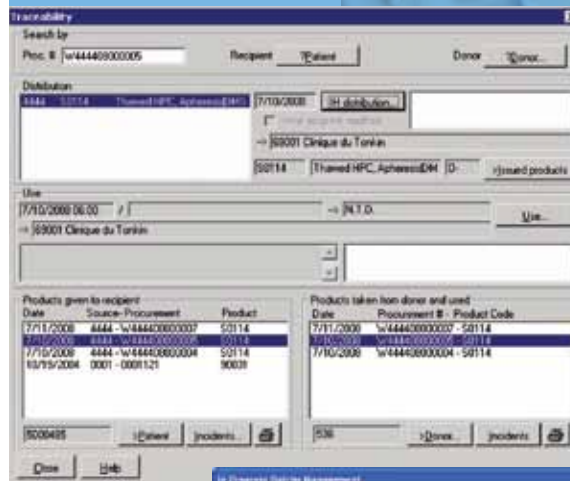
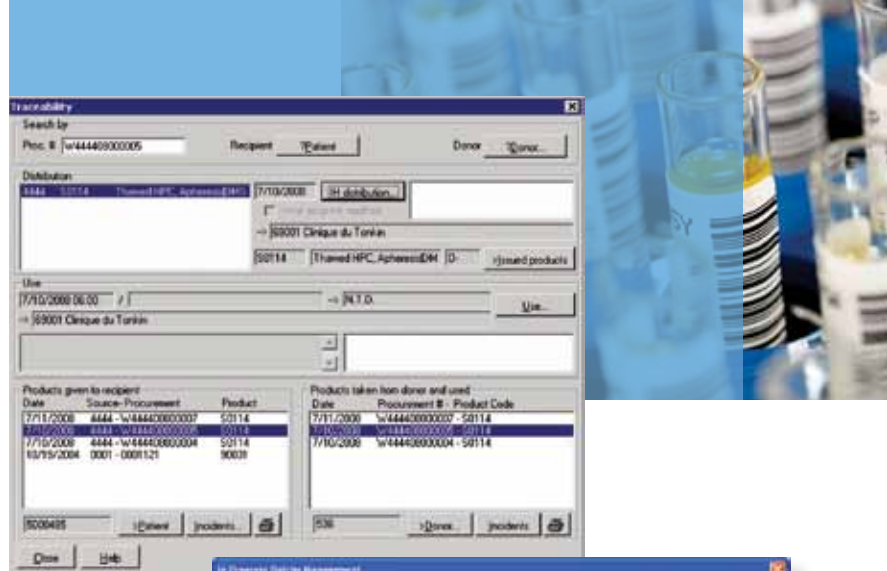

Piattaforma tecnica di EdgeCell

- MS Windows® o Citrix®/TSE – Oracle® RDBMS
- Amministrazione centralizzata dell'installazione e degli aggiornamenti
- Modello del database fornito e documentato

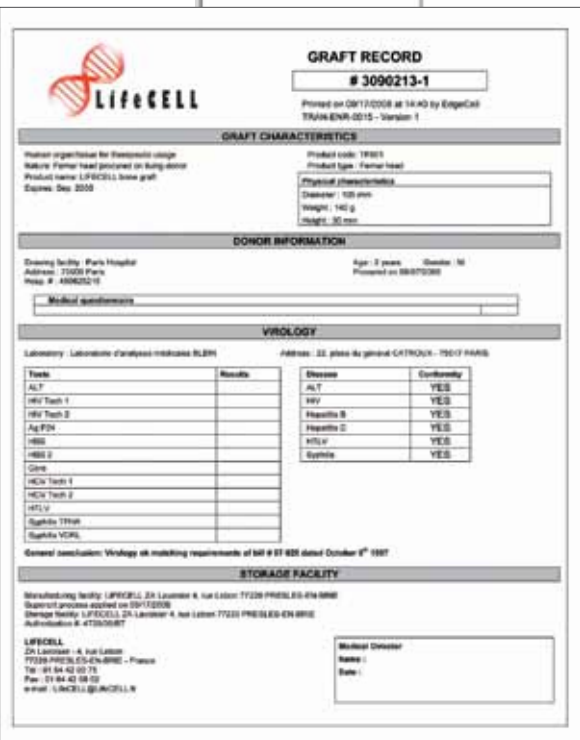

Il nostro team adotta Service 360®, un impegno che l'intera azienda si assume per offrire prodotti sviluppati con cura, formazione completa e risorse professionali che consentano ai clienti di utilizzare al meglio i nostri prodotti. I nostri analisti dedicati all'assistenza clienti sono sempre disponibili.

EdgeCell in sintesi

- Tipi di acquisizioni (cellule, ossa, valvole, cornee, cute, ecc.) definibili dall'utente
- Invio del questionario medico configurabile con ritardo automatico
- Produzione ed etichettatura del prodotto
- Registrazione di tutti gli elementi di fornitura durante la produzione
- Biobanca (gestione della conservazione di cellule e tessuti) con cronologia per la tracciabilità dell'ubicazione del prodotto
- Distribuzione del prodotto e conferma dell'infusione
- Tracciabilità degli eventi avversi e post-infusione
- Tracciabilità completa del prodotto e del processo
- Stampa dei documenti normativi

Stati Uniti

Global Med Technologies, Inc.
Una società Haemonetics
+1 800 996 3428
www.wyndgate.com

Europa/ME/Asia

INLOG S.A.
Una società Haemonetics
+33 (0) 478 66 53 53
www.inlog.com



Copyright © 2010 Haemonetics Corporation. Haemonetics, Global Med Technologies, Inlog, EdgeCell e Service 360 sono marchi di fabbrica o marchi depositati di Haemonetics Corporation negli Stati Uniti e/o in altri paesi. Citrix è un marchio depositato di Citrix Systems, Inc. e/o di una o più delle sue sussidiarie. Oracle è un marchio depositato di Oracle Corporation e/o delle sue affiliate. Windows è un marchio depositato di Microsoft Corporation negli Stati Uniti e in altri paesi. 12.2010 Germania. CQL-COPY-000367-IT(AA)