

# EdgeCell™

Software intuitivo para la gestión de bancos de tejidos y tratamientos celulares

SOFTWARE SOLUTIONS



# Software intuitivo para la gestión de bancos de tejidos y tratamientos celulares



## La ventaja EdgeCell

- Una aplicación de software **diseñada para** bancos de tejidos y células, que brinda protección, eficiencia y rastreabilidad
- Un módulo para **gestionar depósitos** de tejidos y células, que permite controlar historiales de ubicaciones y productos en una base de datos protegida
- **Procesos configurables por el usuario**, que aportan la flexibilidad necesaria para adaptar el sistema a los requisitos de sus procedimientos y procesos internos
- Reglas configurables del suministro de productos, basadas en el **tipo específico de la obtención**
- Base de datos aceptada por el sector, que facilita la obtención de información para la generación de informes
- Una **solución de eficacia comprobada**, basada en una plataforma utilizada por miles de usuarios

## Características principales

- Tipos de obtenciones de suministros definibles por el usuario (células, huesos, válvulas, córneas, piel, etc.)
- Gestión del protocolo paciente / donante
- Gestión de juegos de obtención de suministros y recepción de suministros procedentes de proveedores externos
- Cuestionario médico configurable
- Ubicación automática de aplazamientos, basada en pruebas e historiales médicos
- Fabricación y etiquetado de productos
- Registro de todos los elementos del suministro durante la fabricación
- Biodepósito (gestión de almacenes de células y tejidos) con historial de seguimiento de las ubicaciones de los productos
- Distribución de productos y confirmación de la infusión
- Seguimiento posinfusional y de episodios adversos
- Rastreabilidad total de los productos y procesos
- Impresión de documentos regulatorios

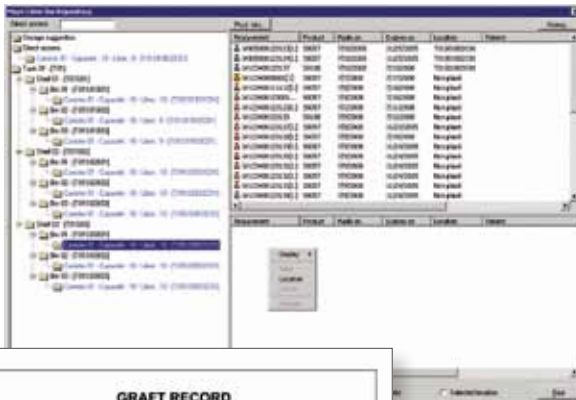
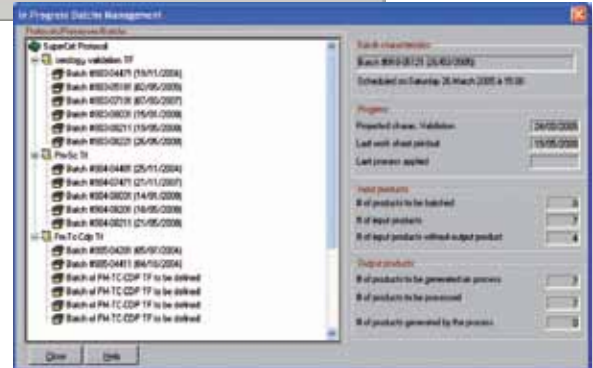
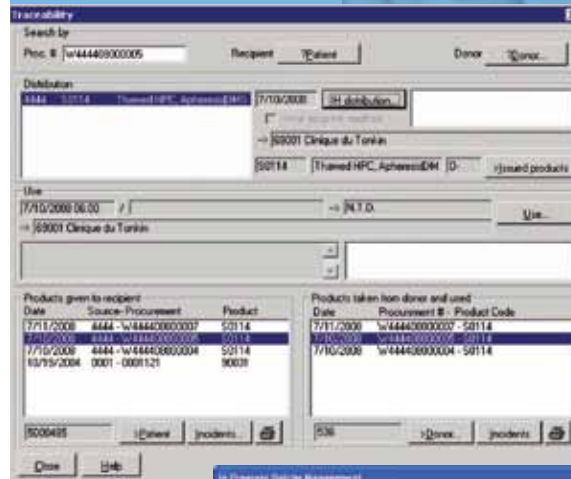

## Plataforma técnica EdgeCell

- MS Windows® o Citrix®/TSE – Sistema de gestión de bases de datos relacionales Oracle®
- Administración centralizada de actualizaciones y despliegues
- Modelo de base de datos suministrado y documentado



**GRAFT RECORD**  
# 3090213-1

Printed on 09/13/2008 at 14:40 by EdgeCell  
TNAKENA-0215 - Version 1

---

**GRAFT CHARACTERISTICS**

Product code: TR001  
Product type: Fetal head  
Physician (Physician/ID):  
Diameter: 100 mm  
Weight: 140 g  
Height: 30 mm

---

**DONOR INFORMATION**

Donating facility: Paris Hospital  
Address: 75003 Paris  
Phone: # 43603211

Age: 3 years  
Gender: M  
Printed on 08/07/2008

---

**VIROLOGY**

Laboratory: Laboratoire d'analyse médicale BLJM  
Address: 33, place de general CATROUX - 75017 PARIS

Tests	Results	Diagnosis	Confidence
ALT		ALT	YES
rHv Test 1		rHv	YES
rHv Test 2		Hepatitis B	YES
Ag P24		Hepatitis C	YES
rHv 2		rHv 2	YES
CMV		Syphilis	YES
rHv Test 1			
rHv Test 2			
rHv 1			
Syphilis TPHA			
Syphilis VDRL			

General conclusion: Virology ok meeting requirements of SR # 81 821 dated October 17 1997

---

**STORAGE FACILITY**

Manufacturing facility: LIFECELL, ZA Lavoisier A, rue Lavoisier 77220 PROLENS-EN-VALE  
Support products stored on 09/13/2008  
Storage facility: LIFECELL, ZA Lavoisier A, rue Lavoisier 77220 PROLENS-EN-VALE  
Authorization #: 473305887

LIFECELL  
ZA Lavoisier - A, rue Lavoisier  
77220 PROLENS-EN-VALE - France  
Tel: 01 84 42 02 71  
Fax: 01 84 42 08 82  
www.life-cell.com@LIFECELL

Medical Director  
Name:  
Date:

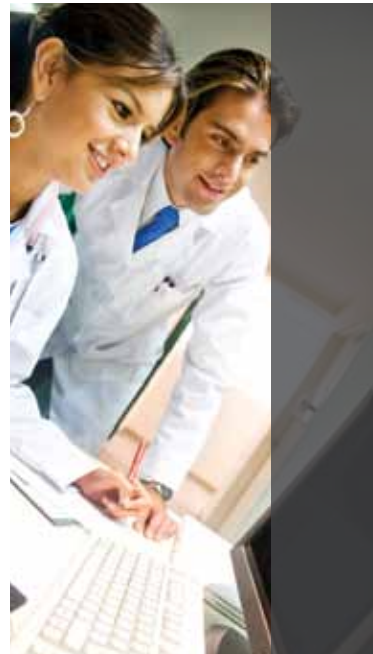

Nuestro equipo acepta un compromiso Service 360® de toda la empresa para proporcionarle elementos bien concebidos, formación completa y recursos profesionales que le permitan el máximo aprovechamiento de sus propios productos. Nuestros analistas de asistencia al cliente están siempre a su disposición.

## Resumen de EdgeCell

- Tipos de obtenciones de suministros definibles por el usuario (células, huesos, válvulas, córneas, piel, etc.)
- Ubicación automática de aplazamientos de cuestionarios médicos configurables
- Fabricación y etiquetado de productos
- Registro de todos los elementos del suministro durante la fabricación
- Biodepósito (gestión de almacenes de células y tejidos) con historial de seguimiento de las ubicaciones de los productos
- Distribución de productos y confirmación de la infusión
- Seguimiento posinfusional y de episodios adversos
- Rastreabilidad total de los productos y procesos
- Impresión de documentos regulatorios

### Estados Unidos

Global Med Technologies, Inc.  
Una empresa Haemonetics  
+1 800 996 3428  
[www.wyndgate.com](http://www.wyndgate.com)

### Europa/Oriente Próximo/Asia

INLOG S.A.  
Una empresa Haemonetics  
+33 (0) 478 66 53 53  
[www.inlog.com](http://www.inlog.com)

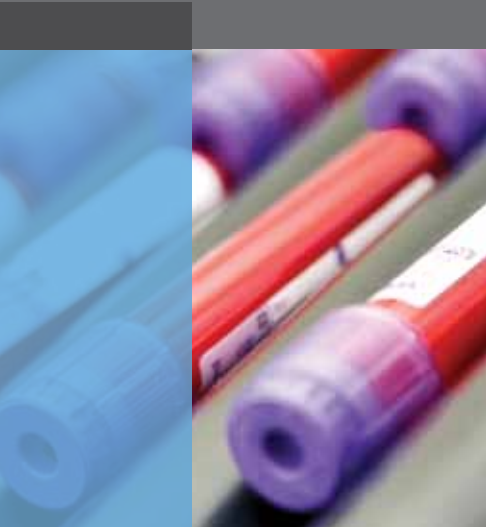

Copyright © 2010 Haemonetics Corporation. Haemonetics, Global Med Technologies, Inlog, EdgeCell y Service 360 son marcas comerciales o marcas comerciales registradas de Haemonetics Corporation en los EE. UU. o en otros países. Citrix es una marca comercial registrada de Citrix Systems, Inc. y/o una o más de sus subsidiarias. Oracle es una marca comercial registrada de Oracle Corporation y/o sus afiliadas. Windows es una marca comercial registrada de Microsoft Corporation en los EE. UU. y otros países. 12.2010 Alemania.  
COL-COPY-000367-ES(AA)